日本理学療法士連盟 NEWS

Vol.12
2022.4.18 発行

自分たちの未来は自分たちで！

委員長 小川かつみ氏　厚生労働部会長 衆議院議員 牧原秀樹氏

小川かつみ氏（参議院議員・理学療法士）に聞く！「リハビリテーションに関する小委員会」

Q: リハビリテーションに関する小委員会の設置の意味について、教えてください。

小川かつみ：自民党厚生労働部会に「リハビリテーションに関する小委員会」が設置されました。この小委員会は医療・介護・予防・教育といったリハビリ職に関連する様々な領域について議論します。私が参議院議員として当選し、この6年間で活動する中、リハビリテーションに関する議論は決して充分とは言えませんでした。リハビリテーションについて脚光をあて、突っ込んだ議論が出来る場を得たことはとても大きな意味があります。リハビリテーションの議論を前に進めたく、皆様から活発な提案・議論が出来るよう委員長として務めてまいります。引き続きご支援の程よろしくお願いいたします。

詳細は動画にて是非ご覧ください
小川かつみ氏が語るリハビリ小委員会

「小川かつみ」プロフィール

参議院議員・理学療法士
2016年参議院選挙(比例代表) 初当選
前参議院厚生労働委員会　委員長
日本理学療法士連盟　顧問
日本理学療法士協会　理事
趣味：釣り、キャンプ、ダイビング

通常総会・研修会を開催しました！

「理学療法士が知っておくべき障がい者
自立支援の在り方」 講師　清宮清美氏

令和4年通常総会

日本理学療法士連盟　政策推進顧問
小川かつみ氏より国政報告

日本作業療法士連盟　会長
杉原素子氏よりご挨拶

本年も連盟は理学療法の未来に向けて前進します！

連盟HPから総会・研修会の詳細をご覧いただけます

https://pt-renmei.jp

日本理学療法士連盟公式チャンネルにて「理学療法士のいまとこれから」配信！

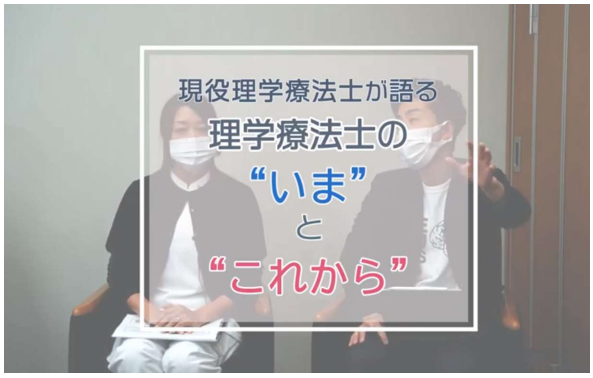

連盟って何をしてるの？
リハビリ業界の未来はどうなるの？
訪問看護STで働いているんだけど…

皆さんの疑問にお答えします！

編集後記

令和4年2月26日に日本理学療法士連盟通常総会を開催しました。現在、日本のみならず世界状勢に鬱屈とした雰囲気が蔓延しています。しかし、そんな中でも理学療法の未来を明るく、前向きなものにしたいと連盟役員一同決意を新たにしました。本年もその決意を胸に進んで行きたいと考えています。皆様の変わらぬご理解、ご協力をよろしくお願いいたします。

広報局長 谷口剛俊